



Approvato con Delibera di G.M.
N. 131 del 24.05.13

COMUNE DI PULSANO
Provincia di Taranto
SETTORE LAVORI PUBBLICI

Presidenza del Consiglio dei Ministri
Dipartimento per gli Affari Regionali, il Turismo e lo Sport

DECRETO 25 FEBBRAIO 2013

FONDO PER LO SVILUPPO E LA CAPILLARE DIFFUSIONE DELLA PRATICA SPORTIVA DI CUI AL
DECRETO-LEGGE 22 GIUGNO 2012, N.83, ART. 64, C. 1, CONVERTITO IN LEGGE 7 AGOSTO 2012, N.134

**INTERVENTI DI MANUTENZIONE STRAORDINARIA
E MIGLIORAMENTO FUNZIONALE DELLA
STRUTTURA GEOSTATICA ANNESSA
AL PLESSO SCOLASTICO "DE NICOLA"**

PROGETTO PRELIMINARE



ELABORATO:

PIANTA, PROSPETTI E SEZIONI DI RILIEVO
INDICAZIONE DEGLI INTERVENTI DI PROGETTO

R.U.P.
Geom. Cosimo D'ERRICO

Progettazione:
Arch. Cosimo NETTI

Geom. Alessandra PRESICCI

Istruttore Amministrativo:
Maria Pasqualina Morciano

ELABORATO:

6



data:
MAGGIO 2013

36.50

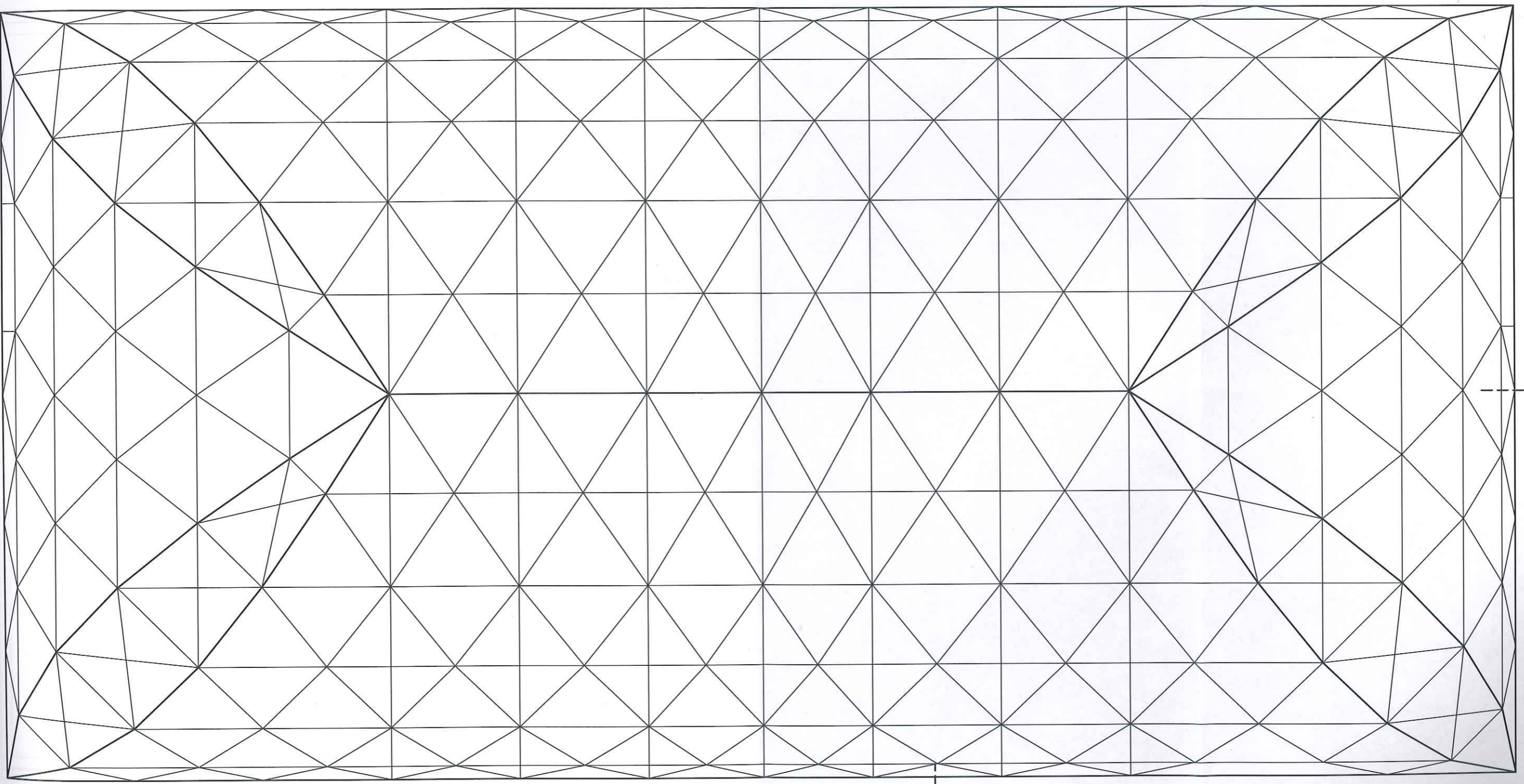

B

A'

PIANTA COPERTURA

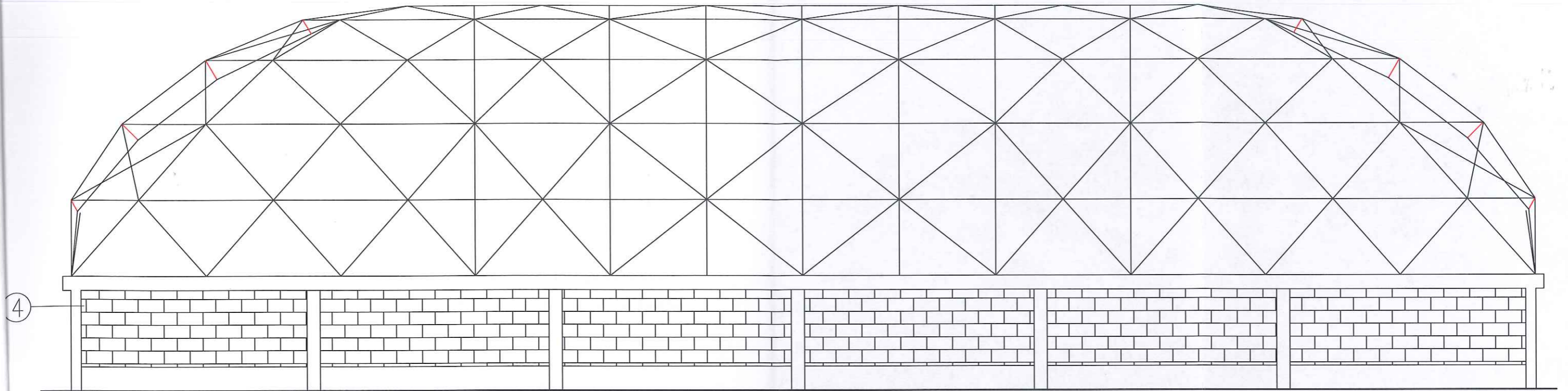

PROSPETTO SU VIA VENEZIA

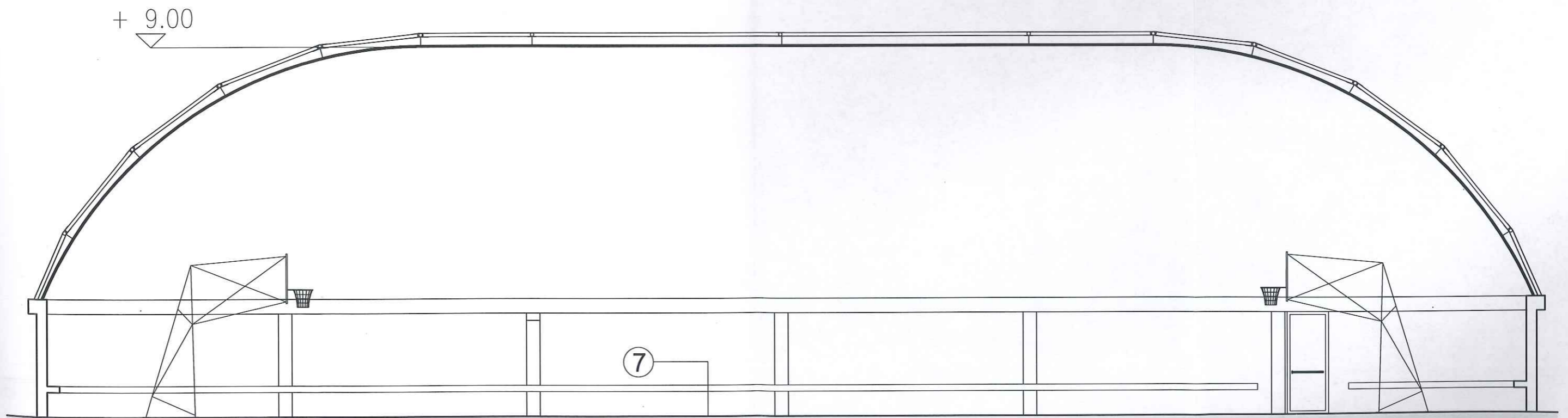

SEZIONE B

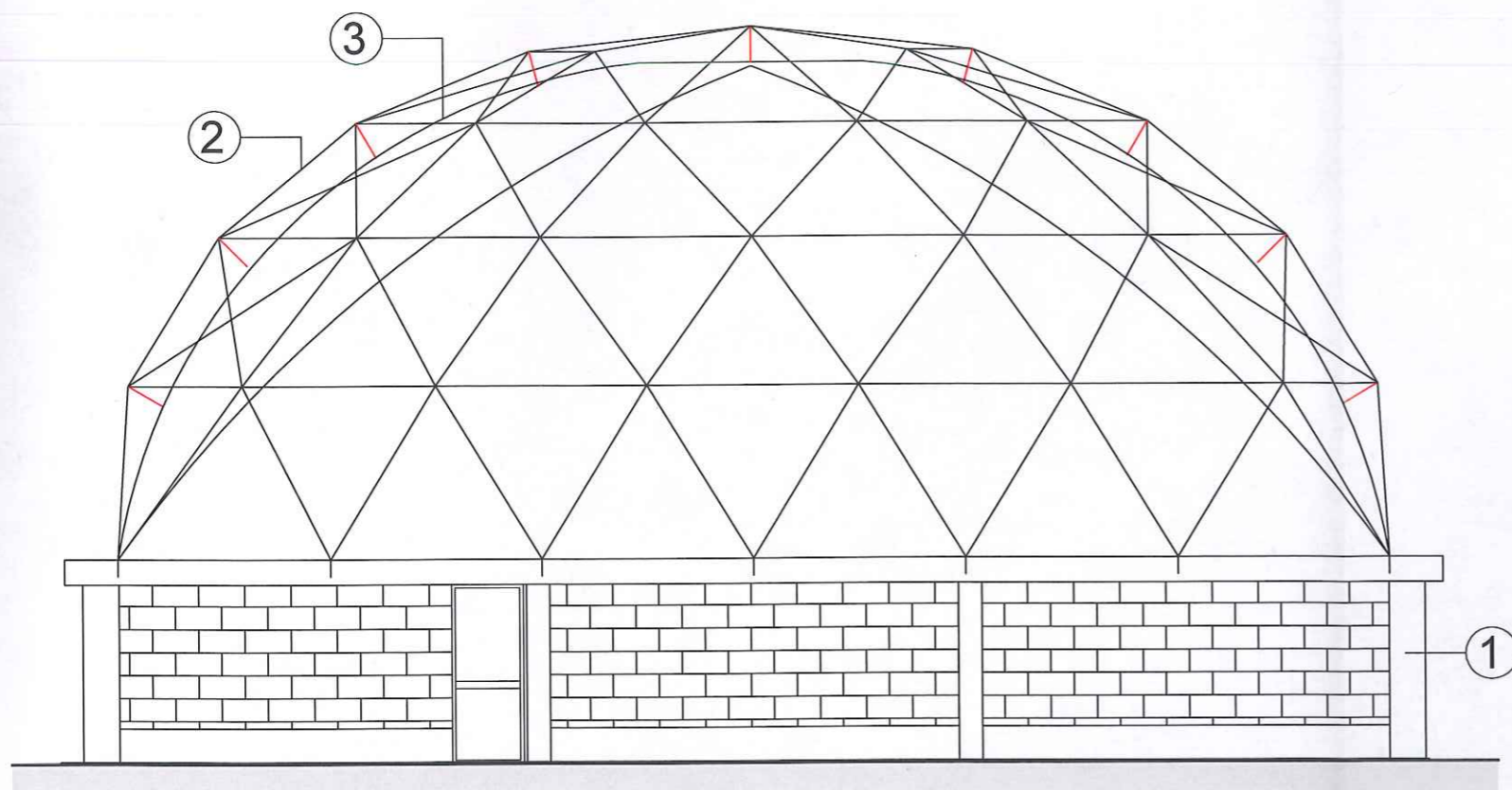

PROSPETTO SU VIA DEGLI ORTI

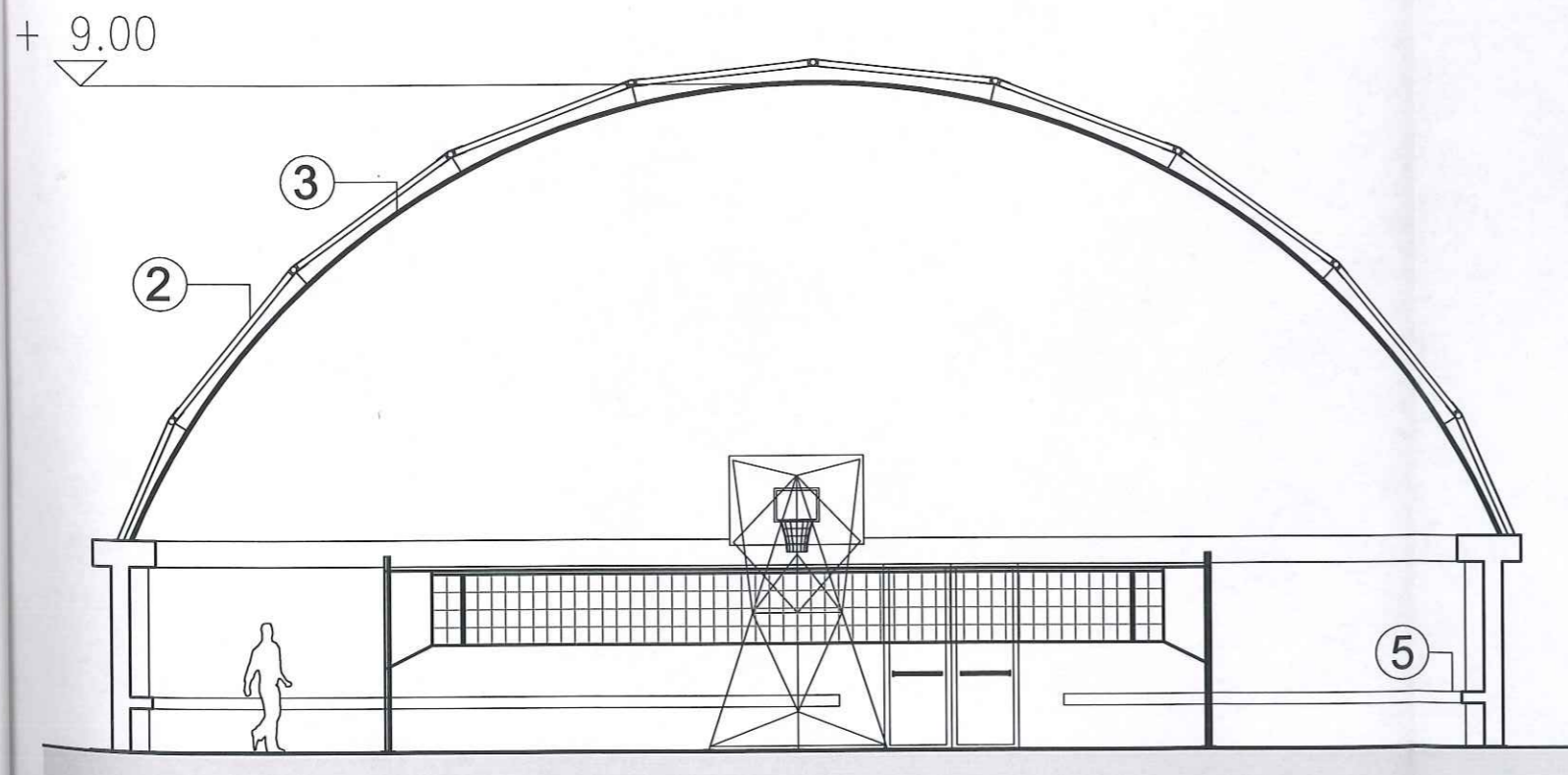

SEZIONE A-A

LEGENDA

POS.	Descrizione
01	Struttura portante in muratura e C.A, per fissaggio piastre di base struttura geodetica
02	Struttura geodetica portante in acciaio Fe 360 B EN 10025 zincato a caldo
03	Monomembrana di copertura esterna in poliestere spalmato PVC. Tessuto tipo 1 classe 2 colore bianco
04	uscita sicurezza da m 1,80 x 2,50 h completi di maniglie, serrature e maniglioni antipanico interni. Tipo di apertura: verso l'esterno
05	ingresso da m 1,00 x 2,50 h Tipo di apertura: verso l'esterno
06	sedute in c.a. con sovrastanti sedili in PVC
07	Tappeto di gioco

OPERE IN PROGETTO

SOSTITUZIONE monomembrana di copertura esterna in poliestere spalmato PVC. Tessuto tipo 1 classe 2 colore bianco

SOSTITUZIONE tappeto di gioco

ADEGUAMENTO impianto elettrico

FORNITURA E POSA IN OPERA ATTREZZATURA SPORTIVA