POR PUGLIA 2000-2006
Progetto integrato relativo alla misura 5.2 azione 5
Bando approvato con deliberazione di
Giunta Regionale 21 luglio 2005, n.1023

P.I.S. N.12
Normanno - Svevo - Angioino
Misura 5.2 - Azioni C3b - D3b - 4a

COMUNI ASSOCIATI
LEPORANO, PULSANO, LIZZANO, TORRICELLA, MARUGGIO (TA)

PIANO DI ZONIZZAZIONE ACUSTICA
COMUNE DI PULSANO

RESPONSABILE UNICO DEL PROCEDIMENTO: Ing. Giovanni Battista Pizzolante UFFICIO TECNICO COMUNE DI PULSANO **NUCLEO TECNICO AMMINISTRATIVO:** Dott. Antonio Nicola Pizzolante Sig. La Grana M. Giuseppina Sig. Ciraci Giuseppina **CONSULENTE P.I.A.** Geom. Luigi Nicolino	**PROGETTISTI:** DOTT.PIAN. FERNANDO TRAMONTE **COORDINAMENTO** DOTT.ARCH. NICOLA FRANCESCO CIPPOLITO COLLABORAZIONE DOTT. URBANISTA FRANCESCA DELPIAO
OGGETTO : CLASSIFICAZIONE ACUSTICA DEL TERRITORIO COMUNALE CON STRUMENTO URBANISTICO VIGENTE " P.U.G. "	TAVOLA 1 SCALA 1: 5.000 DATA: marzo 2008

NON VANNO RIPRODOTTI IL TERMINE DI CUI SOPRA E LA RIPRODUZIONE O LA REALIZZAZIONE DI OPERE DERIVATE SENZA AUTORIZZAZIONE

LEGENDA: DELLA CLASSIFICAZIONE ACUSTICA CON LE DESTINAZIONI D'USO - STATO DI FATTO - DEL PROGRAMMA DI FABBRICAZIONE COMUNALE VIGENTE

CLASSE I - AREE PARTICOLARMENTE PROTETTE NELLE QUALI LA QUIETE RAPPRESENTA UN ELEMENTO DI BASE PER LA LORO FRUIZIONE

- Zona Omogenea A1 - CENTRO STORICO;
- Zona Omogenea A2 - AMBITI DI TUTELA SPECIFICA;
- AREA CIMITERIALE ;
- ZONE D'INTERESSE ARCHEOLOGICO;
- AREE DUNALI;
- ZONE BOSCATE;

CLASSE II - AREE DESTINATE AD UN USO PREVALENTEMENTE RESIDENZIALE

- Zona Omogenea B1 - COMPLETAMENTE EDIFICATA ;

CLASSE III - AREE AD USO MISTO

- Zona Omogenea B2 - DI COMPLETAMENTO;
- Zona Omogenea B5 - DI COMPLETAMENTO TURISTICA;
- Zona Omogenea B6 - TURISTICA DI RECUPERO;
- Zona Omogenea C1 - DI ESPANSIONE ;
- Zona Omogenea C2 - DI ESPANSIONE ;
- Zona Omogenea C5 - DI ESPANSIONE TURISTICA ;
- Comparti per Piani di Zona 167 ;
- AREE PER PARCHI GIOCHI E SPORT ;
- AREE PER INTERESSE COMUNE ;
- PISTA CICLABILE ;

CLASSE IV - AREE DI INTENSA ATTIVITA' UMANA

- Zona Omogenea D2 - ARTIGIANALE;
- Zona Omogenea D3 - CANTINE SOCIALI;
- Zona Omogenea D4 - TERZIARIO E DIREZIONALE ;
- Zona Omogenea F - ATTREZZATURE DI INTERESSE GENERALE;
- Zona Omogenea F4i - SERVIZI AL TURISMO ;
- Zona G ;
- Distributori di Carburante ;

CLASSE V - AREE PREVALENTEMENTE INDUSTRIALI

CLASSE VI - AREE ESCLUSIVAMENTE INDUSTRIALI

- Zona Omogenea D1 - INDUSTRIALE ;

LIMITE DEL TERRITORIO COMUNALE
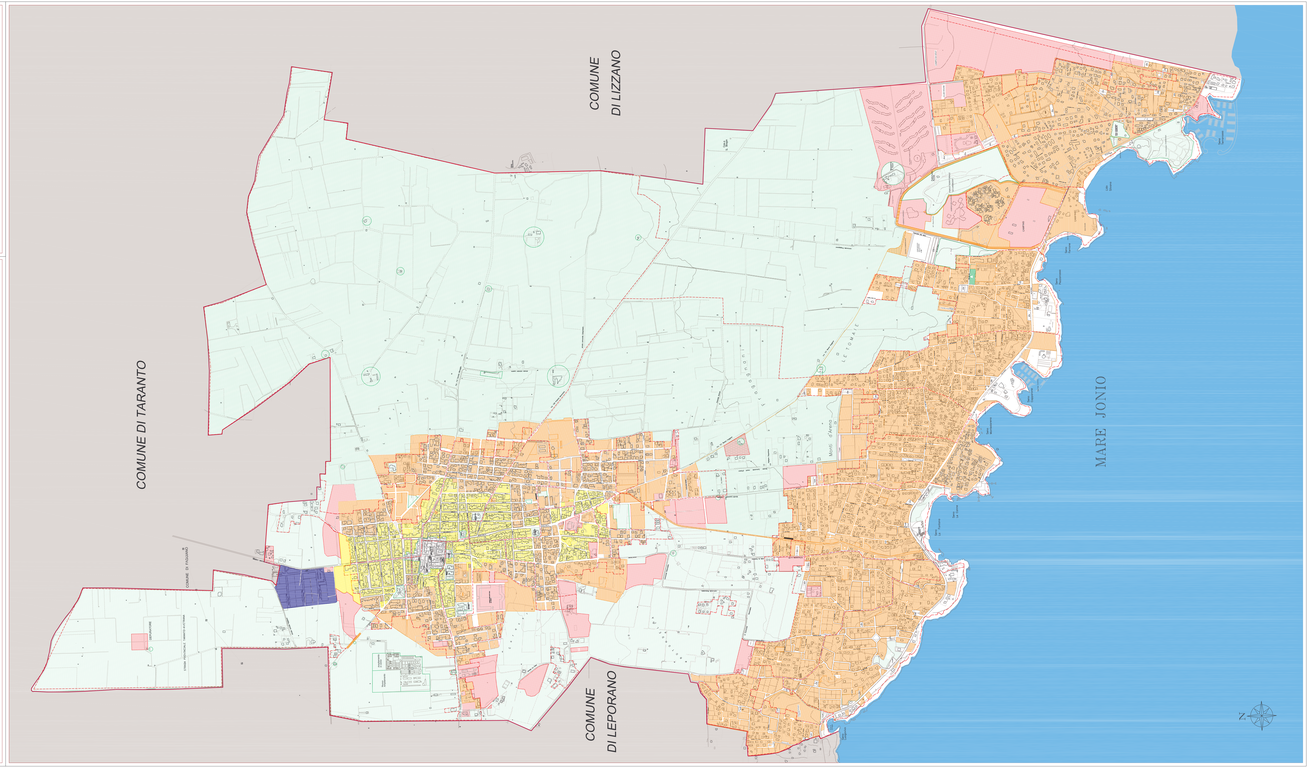
DELIMITAZIONE DELLE ZONE CENSUARIE DI INDAGINE